入社式＆VIVACE!10周年記念パーティー

お天気にも恵まれた4月吉日、今年度もVIVACE!入社式を執り行うことができました。今年は祝・10周年ということで、記念パーティーも同時開催です!!

▲厳かな雰囲気の中で行われました。

▲毎年恒例、一年生の出し物。今年は「恋するフォーチュンクッキー」

▲スタッフ全員集合!!後ろはノリノリ♪

▲先輩たちもおめかし♪

NEW FACE

今年もVIVACE!に新しい仲間が加わりました!!

福島 かなえ
クレヨンしんちゃん&スポーツが大好き!

古川 もえ
TOY STORYが大好きです♪

大脇 かずや
マイブームはドライブ!

尾崎 たいち
趣味:映画鑑賞♪

森下 はるき
趣味はお出かけです!!

VIVACE!・新聞

ヴィヴァーチェ

VOL.18
2014年6月号
http://www.vivace-hair.com/

四日市駅前スターアイランド 1F ビューティーフェイス ビューティーアイラッシュ

シェービング&まつげエクステ 専門店がOPEN!!

駅から歩いてスグ!! 20時まで営業!!

安心・安全!!VIVACE!が女性専用シェービング&マツエク専門店をOPENしました!

美容所登録済みで、もちろん美容師・理容師免許を持っている者が施術を行います。施術は一回ごとで、商品や回数券等の勧誘も一切ございません♪現在オープニングキャンペーン中!ぜひ一度お越しください!!

四日市スターアイランド店〈ご予約・お問合せ〉
ビューティーフェイス&ビューティーアイラッシュ共通
059-354-7750
四日市市諏訪栄町6-4 近鉄四日市スターアイランド1F
営業時間／10:00〜20:00(不定休)

シェービング専門店 Beauty Face ビューティーフェイス

まつげエクステ専門店 Beauty*eyelash ビューティーアイラッシュ

消費税増税に伴う価格改定のお知らせ

平素は、VIVACE!をご愛顧いただきまして厚く御礼申し上げます。
みなさまご周知のとおり、平成26年4月1日から実施される消費税増税に伴いまして VIVACE!では実施日以降の各種施術料金を現行より改定の運びとなりましたのでご案内申し上げます。何卒ご理解、ご協力をいただきますようお願い申し上げます。

http://www.vivace-hair.com/

私たちは EM菌で自然環境に配慮 美化活動ゴミゼロ実施 に力を入れています。

私達は、あなたのヘアドクターでありたい。

VIVACE! Concept ヴィヴァーチェコンセプト
◎何でも希望を言える、そんなサロンを目指します ◎サロンに来ていない"359日"もフォローします
◎「前髪だけでは…」なんて言わず、いつでもどうぞ! ◎「もうちょっとここが…」を諦めないでください!

オーナーの独り言 owner's voice

代表/佐藤 智彦

今回は、毎日忙しいオーナー＆VIVACE!の日常をご紹介します。

4月のできごと

◆本日はVIVACE!入社式＆10周年記念パーティー。皆様のお力添えによりこの日を迎える事ができました。

ゲームも盛り上がっています。

◆いよいよビューティーフェイス&ビューティーアイラッシュがOPEN!!皆様のお越しをお待ちしております。

◆道頓堀川クリーンナップ大作戦に参加しました。今年で3回目です♪

◆娘の中学校入学式。成長は早いものです。

◆就職ガイダンスに参加しました。未来の美容師さん集まれ!!

5月のできごと

◆他サロンの美容師さんが見守る中、山下マネージャーのカット講習。

成人式、卒業式etc…ご予約承ります!

詳細はスタッフまで!

◎業務提携店◎

マリエ
鈴鹿市神戸地子町870
http://www.rental-marie.com/

さくらい呉服店
鈴鹿市庄野共進1-4-17
http://www.sakurai-g.co.jp/index.html

PA-ru-LE(パルレ)
津市東丸ノ内3-7 リバーサイドFK
http://www.yumekosode.com/

なんでもコラム その4

＼新生活応援!!／
「ほうれん草のおひたし」

絞らず、ちょうどいい水分にする方法

ほうれん草のおひたし、いつも絞り加減が難しくちょっと苦手でした。水っぽくなったりスカスカしたり…。
でもこの方法ならちょうどいい仕上りになるで、お悩みの方は一度お試しください☆

①水洗いしたほうれん草を一口大に切る。
②沸騰したお湯でさっと茹で、ザルにあげる。
③冷めるまでそのまま放置。
※時々ザルを揺らして水分を落とす。
④ボールに入れ、醤油などお好みの味付けに。

きれいに向きが揃った仕上りにはなりませんが、絞らないので甘みも逃げず、ちょうどいい水加減でほうれん草がより美味しく感じられます。

スタッフ名言集

毎日がカーニバル!!

今月の名言
まきこさん
イルソーレ店 レセプション
スタッフより一言…こう見えて、ハイセンスな笑いを届けてくれます♥

てちてち旅行記

てちてち旅行記14回目だYo^o^o
どうも、たっちです。相変わらずのマイペースで書いておりますが、今回もマイペースで行かせて頂きます!!
さて今回は、お隣の県の大須へ行って参りました！(しょっちゅう行ってますが。笑)今回はいつぞやの東海○ォーカーを参考に致しまして、ピザと唐揚げを食べにですね、行って来ましたよ^_–☆
ピザはなかなかの安さでボリューム結構あったし、唐揚げは社員旅行で行った台湾を思い出しましたねw

だがしかし、食をメインに書こうと思ったんですが……なんだか人だかりが……ぉ？……おぉ！？スターウォーズを発見。ストーム・トルーパーというらしいです。と…とりあえず、一緒に写真撮って頂きました！←や、スターウォーズ全く知らないんですけどね！なんかテンション上がりました。
流石は大須…何に遭遇するかわかりませんね！(会わないから)皆さんも大須へ行った時は探してみてください。ストーム・トルーパーを…！！(だから会わないって)
以上。今回も意味不明で、すみませんorzたっちでした(´ ▽ `)ノ

＼VIVACE!スタッフ／ ARRANGE SNAP アレンジスナップ

今回はスタッフのアレンジヘアをご紹介！
カジュアル〜お呼ばれOKなものまで、
小物使いなどプロの技が光ります♪

DATE medium
アレンジ:たっち(岡田)
モデル:りえ

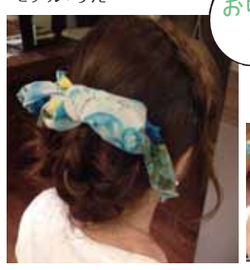

夏 お呼ばれスタイル

DATE LONG
アレンジ:まな(イルソーレ)
モデル:まみこ

2次会もOKなふわふわスタイル! 飾りはリボンでも☺

DATE medium
アレンジ:りえ(岡田)

サイドはみつあみ♥ ボニーテールリボンでオシャレ度UP♪

アレンジカラーを目立たせた♥シンプルあみ込み!!

DATE medium
アレンジ:すずか(岡田)

DATE LONG
アレンジ:ちか(イルソーレ)

5分でできる簡単らくちん☆ハーフアップ♥

みつあみ♥ 2WAYヘアー

DATE medium
アレンジ:みなちょ(岡田)

ヘアセット・メイク・着付承ります。早朝(開店前)もご相談ください!

viva★vivace News

- VIVACE! "HumHum" News Letter -
ふむふむ

Since 2004 Vol.18

夏ケア特集① 夏ダメージから髪を守る!!
夏ケア特集② しっかりケアで夏のおしゃれを楽しもう!!
●アレンジスナップ ●スタッフ名言集
●てちてち旅行記 ●入社式&10周年記念パーティー
●向でもコラム

Treatment No.1 Salon http://www.vivace-hair.com

お客様の時間を大切にするため月曜日のみの定休日となりました。

6月

日	月	火	水	木	金	土
1	2	3	4	5	6	7
8	9	10	11	12	13	14
15	16	17	18	19	20	21
22	23	24	25	26	27	28
29	30					

7月

日	月	火	水	木	金	土
		1	2	3	4	5
6	7	8	9	10	11	12
13	14	15	16	17	18	19
20	21	22	23	24	25	26
27	28	29	30	31		

21日 海の日

8月

日	月	火	水	木	金	土
					1	2
3	4	5	6	7	8	9
10	11	12	13	14	15	16
17	18	19	20	21	22	23
24	25	26	27	28	29	30
31						

VIVACE! 鈴鹿市 検索 facebook Ameba

LET'S ACCESS! お店の雰囲気や情報新しい取り組みなどなど… VIVACE!の事全て盛りだくさん! 一度アクセスしてみて下さい♪

VIVACE!

イルソーレ店
Tel:059-381-5067
鈴鹿市西条4丁目89 フラワービル1F
営業時間／平日9:00〜18:30 土・日・祝9:00〜17:30
定休日／月曜日 駐車場／12台＋店舗裏8台 計20台

岡田店
Tel:059-375-7811
鈴鹿市岡田3丁目14−3
営業時間／平日9:00〜18:30 金曜10:00〜19:30
土・日・祝9:00〜17:30 定休日／月曜日 駐車場／10台

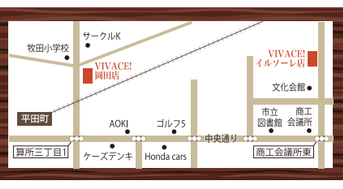

VIVACE! では成人式のご予約も承ります

スタッフ募集中！・受付・スタイリスト・アシスタント同時募集 お店見学 面接 一日体験 アカデミー見学

◎ il sole Menu ◎

初回のカカッパのみ20%OFF ヘッドスパ(スチーマー込)お試し 15分¥1,500

Cut (シャンプー・ブロー込)	
スタイリスト	¥3,800
ジュニアスタイリスト	¥4,000
サロンデザインカット	¥4,500
アートデザインカット	¥5,000
Perm (カット・シャンプー・ブロー込)	
キュアパーマ	¥10,000
スパパーマ	¥9,500
※M¥500 L¥1,000 LL¥1,500	
Straight 縮毛(カット・シャンプー・ブロー込)	
ストレートパーマ	¥5,500
※M¥1,000 L¥3,000 LL¥5,000	
Color (シャンプー・ブロー込)	
ワンカラー	¥5,000
ハイライトメッシュ	¥5,500
フルウェカラー	¥5,500
※M¥500 L¥1,000 LL¥1,500	
Treatment (単品メニューの場合シャンプー&ブロー代+¥1050)	
ツヤ(スチーム付)	¥2,000
ツヤ	¥3,500
ツヤ&メンテ	¥4,200
ナチュ	¥5,000
★セラムリペアシャンプ	¥2,500
★ハーブリセット	¥1,500
Head Spa ヘッドスパ (単品メニューの場合シャンプー&ブロー代+¥1050)	
SPA-MENU要ご相談ください	
※M¥1,000 L¥3,000 LL¥5,000	
Straight 縮毛(カット・シャンプー・ブロー込)	
ストレートパーマ	¥5,500
※M¥500 L¥1,000 LL¥1,500